

駅からプチ旅!

奥会津かねやま

EKIKARA

FROM THE STATION



Onsen



Red pumpkin



Red Salmon

TADAMI LINE

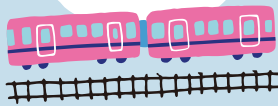

Sake



Rental Cycle



Eat

ACCESS MAP

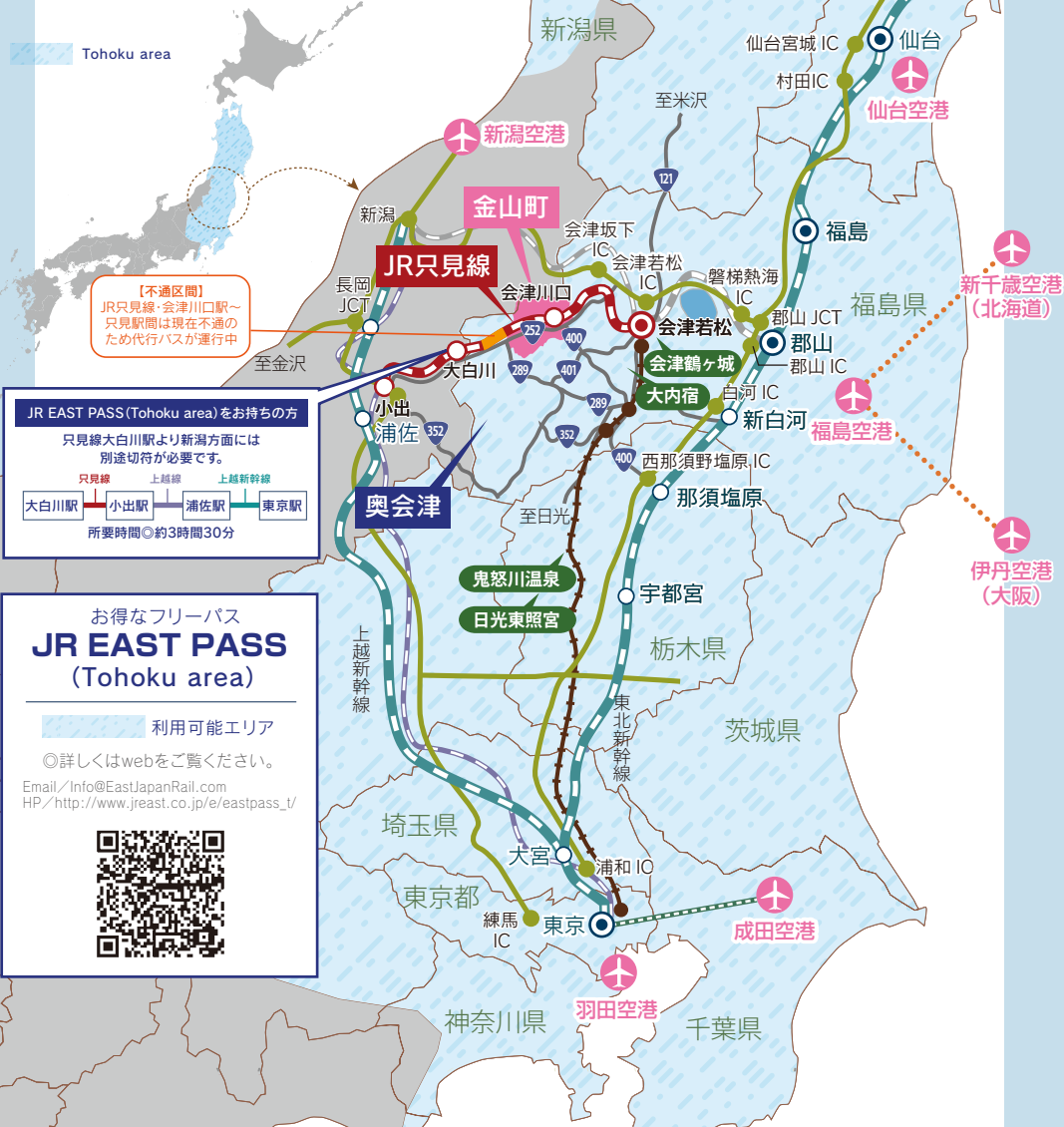

奥会津かねやまへのアクセス

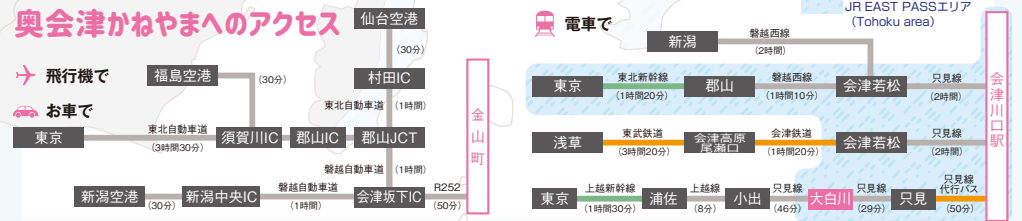



Summer



Spring



Winter



Autumn

ローカル線と 四季の彩り 日本のふるさと原風景



魅力的な日本の観光地を巡った人々へ…
もうひとつの日本を見つけにお出かけください。
山々にかこまれた最奥の隠れ里、奥会津・金山町。
その折々一度しかない風景が
あなたを待っています。

CONTENTS

路線図・時刻表	003
早戸駅	005
会津水沼駅	006
会津中川駅	007
会津川口駅	009
玉梨地区	010
本名駅・会津越川駅	011
会津横田駅	012
会津大塩駅	013

写真提供:

奥会津郷土写真家 星 賢孝氏(ほし・けんこう)
金山町生まれ。只見線をはじめとした奥会津の風景をカメラにおさめ、年間約300日を撮影する。
霧幻映の渡しを復活し、世界に知らしめた立役者でもある。

鉄道写真家 大藪琢也氏(おおやぶ・たくや)
旅と酒とローカル線とカメラをこよなく愛する東京下町生まれ。
幼い頃勝手にイメージしてきた「ふるさと」の憧憬をローカル線に
追い求める。

JR只見線

代行バス区間

JR只見線:下り

小出着 ← 只見発 只見着

会津川口発 会津川口着 ← 会津若松発

10:41	9:30	9:05		8:38	8:34	8:29	8:23	8:20		8:17	8:15	8:06	8:01	7:55	7:47		6:03
—	—	11:15		10:48	10:44	10:39	10:33	10:30		10:27	10:25	9:40	9:35	9:28	9:21		7:41
16:51	15:40	15:00		14:33	14:29	14:24	14:18	14:15		14:12	14:10	14:58	14:53	14:46	14:39		13:09
—	—	16:25		15:58	15:54	15:49	15:43	15:40		15:37	15:35	18:47	18:42	18:35	18:27		16:56
19:48	18:37	18:15		17:48	17:44	17:39	17:33	17:30		17:27	17:25	21:33	21:28	21:21	21:14		19:40
		19:50		19:23	19:19	19:14	19:08	19:05		19:02	19:00	23:31	21:26	23:20	23:12		21:46

金山町 只見線 路線図 & 時刻表

※時刻表は2021年12月現在



7:58	9:10	9:25		7:37	7:41	7:46	7:51	7:55		7:58	8:00	5:32	5:37	5:43	5:51		7:22
—	—	11:25		9:52	9:56	10:01	10:06	10:10		10:13	10:15	7:06	7:12	7:18	7:26		8:58
13:15	14:28	14:32		11:52	11:56	12:01	12:06	12:10		12:13	12:15	8:41	8:46	8:53	9:00		10:32
—	—	16:00		14:59	15:03	15:08	15:13	15:17		15:20	15:22	12:31	12:36	12:43	12:50		14:21
17:15	18:28	17:45		16:27	16:31	16:36	16:41	16:45		16:48	16:50	15:29	15:34	15:40	15:48		17:18
—	—	18:40		18:12	18:16	18:21	18:26	18:30		18:33	18:35	—	—	—	—		—
				19:07	19:11	19:16	19:21	19:25		19:28	19:30	19:09	19:14	19:20	19:28		20:57

小出発 → 只見着 只見発

会津川口着 会津川口発 → 会津若松着

JR只見線

代行バス区間

JR只見線:上り

会津水沼

あいづみずぬま



第四只見川橋梁
Kenko Hoshi

早戸

はやと



めがね橋
Kenko Hoshi



霧幻峡の渡し
Kenko Hoshi

来訪者を四季折々の彩りでむかえる 金山町の玄関口



会津水沼駅

新しくなっても味のある木造駅舎



神社と只見線

📷 フォトスポット

神社とその参道と只見線のトンネルがセットで撮影できる隠れた人気スポット。



霧幻地蔵と名付けられたお地蔵様

三更廃村集落の散策

約60年前、裏山の崩落で廃村となった三更集落には、いまなお観音堂、お地蔵様、古民家など、当時の暮らしや信仰の跡がのこっている。

廃村集落散策コース
1予約あたり約1時間30分
3名まで8,000円(4名以上は1名あたり2,500円)



霧幻峡の渡し舟着場

霧幻峡の渡し

📷 フォトスポット



周遊コース

期間:4月下旬~11月下旬
時間:舟の周遊1予約あたり約45分
料金:3名まで6,000円
(4名以上は一人あたり1,800円)

申し込み◎金山町観光物産協会
TEL.0241-42-7211



早戸駅

金山町と隣接する三島町にある駅。只見川が眼前に広がり、ホームそのものがビュースポットとなっている。

早戸駅	
下り	上り
7:47	5:51
9:21	7:26
14:39	9:00
18:27	12:50
21:14	15:48
23:12	19:28

時刻表

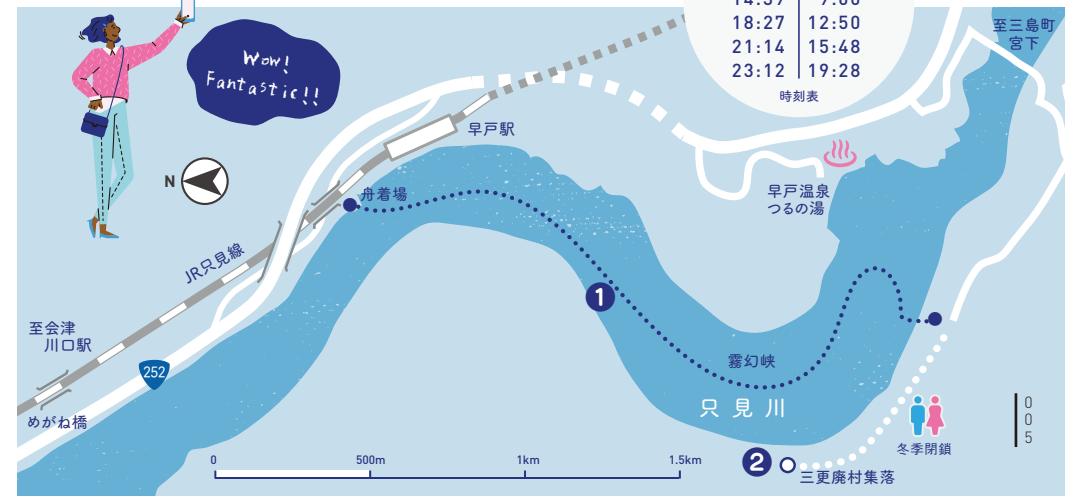
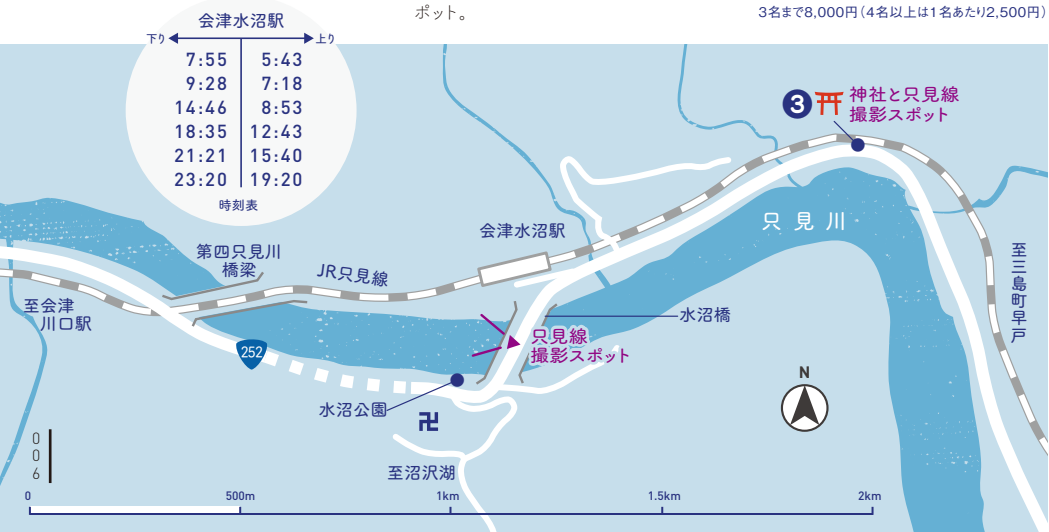



中川集落
Kenko Hoshi



Kenko Hoshi

霧幻峡の渡し(中川地区)

手漕ぎの和舟でめぐる「霧幻峡の渡し」(P5参照)の新たなコース。

2022年スタート予定
要問い合わせ

運行時間:約30分
乗場:中川農村公園 舟着場
問合せ:TEL.0241-42-7211



料金:無料
定休日:月曜日(祝日の場合その翌日)・年末年始
問合せ:TEL.0241-42-7771

東北電力 奥会津水力館 みお里 MIORI®

水力発電の仕組みや只見川流域における電源開発の歴史、再生可能エネルギーについて紹介している。



宮崎大悲堂(宮崎聖観音坐像)

1267年に建てられた観音堂。かつて境内で葬送の儀式が行われた霊地。中には1mほどの奇木造りの観音坐像が安置されている。



中川温泉(福祉センターゆうゆう館)

会津中川駅から徒歩3分の穴場温泉。ローカルムードが強い地域住民の憩いの場。肌がすべすべに。

入浴料:300円
営業時間:平日・土曜日 11:00~20:00
日曜日・祝日 12:00~20:00
問合せ:TEL.0241-55-3336

「にほんの里100選」に
選ばれた景観
水田と集落が織りなす
景色が美しい。

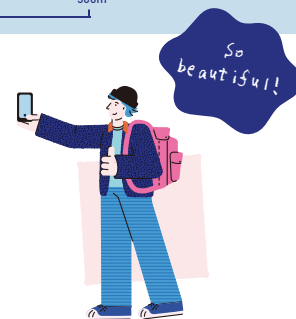

旧五十島家住宅

18世紀中頃に建てられた当時の標準的な農家の住宅。内部には貴重な農機具や家具などがある。

開館時間:9:00~16:00
定休日:こぶし館に同じ



こぶし館

道の駅内にある食堂と特産品販売コーナー。「アザキ大根(辛みのある大根)高遠そば」や「ソースカツ丼」が人気メニュー。

営業時間:9:00~17:30(食堂 11:00~15:00)
定休日:年中無休(12/30~1/2は休み)
問合せ:TEL. 0241-55-3334



道の駅 奥会津かねやま

食堂に特産品販売、休憩コーナーがある複合施設。トイレは24時間、周辺観光のパンフレットも手に入り、金山町の観光拠点となっている。



料金:1時間200円/3時間500円/1日1,000円
期間:4月中旬~11/30
※積雪の状況によっては貸し出し不可
貸出時間:9:00~17:00
申込み:TEL. 0241-55-3334



Please
take it easy





料金: 1時間200円
3時間500円
1日1,000円
期間: 4月中旬~11月30日
※積雪の状況によっては貸し出し不可
貸出時間: 9:00~17:00

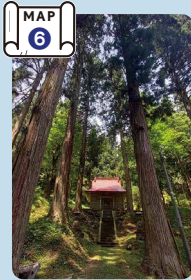

鹿島神社
この地域を見守る神社。苔むした石段が続く神聖なスポット。

会津川口駅からひと足伸ばせば、炭酸温泉スポット



玉梨とうふ茶屋
素材にこだわった手づくり豆腐。また、枝豆を使ったドーナツやアイスクリームなどもおいしい。店内には日本独特の装飾や置物がたくさん。
営業時間: 9:00~16:00
定休日: 年中無休
問合せ: TEL.0241-54-2743



本屋食堂玉小前
店内は数十年前に日本で流行した音楽のレコードジャケットや映画のポスターが飾られちょっと昔の日本のカルチャーを感じることができる。
営業時間: 11:00~14:00
定休日: 月
問合せ: TEL. 0241-54-2429

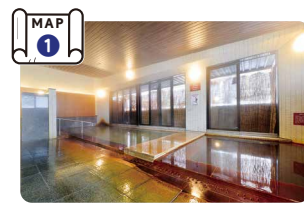

温泉保養施設せせらぎ荘
日本国内でも数か所しか存在しない天然炭酸温泉大黒湯と玉梨温泉のふたつの泉質が楽しめる日帰り温泉施設。休憩室や食堂もある。
入浴料: 大人500円 / 小学生300円
開館時間: 9:00~21:00
定休日: 年中無休
問合せ: TEL. 0241-54-2830



八町温泉共同浴場
野尻川の川べりにある風情のある湯小屋。いまとなっては日本でも珍しくなった混浴の共同浴場。無人のため入浴料は小さなポストのようなボックスに入れる。
入浴料: 200円以上
営業時間: 24時間



恵比寿屋旅館(日帰り入浴可)
地産の食材を使った料理やアットホームな雰囲気にも定評がある温泉宿。他の宿泊者と共用する浴場が苦手な方には貸切風呂もある。
日帰り入浴料: 500円
貸切風呂「月と太陽」は35分1人1,000円
問合せ: TEL. 0241-54-2211



喫茶ひまわり
店内の窓からは会津川駅のホームと只見川を見下ろせる。ランチのおススメはママ特製のカレーライス。
営業時間: 11:30~18:00
定休日: 日・月
問合せ: TEL. 0241-54-2754



食堂おふくろ
ラーメンからご飯ものまで様々揃い。中でもボリュームたっぷりの「カツカレーミックスラーメン」は有名。
営業時間: 10:00~15:00(10月~3月14:00まで)
定休日: 第2・4木 臨時休業あり
問合せ: TEL.0241-54-2429

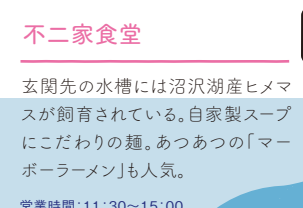

不二家食堂
玄関先の水槽には沼沢湖産ヒメマスが飼育されている。自家製スープにこだわりの麺。あつあつの「マーボーラーメン」も人気。
営業時間: 11:30~15:00
定休日: 日 臨時休業あり
問合せ: TEL. 0241-54-2649



金山町のターミナルスポット。駅前の三叉路からそれぞれのエリアへ



会津川口駅内 金山町観光情報センター

金山町の観光情報はおまかせ! お土産物やお弁当なども購入でき、土・日・祝日には姫ます寿司の販売もある。

料金: 1時間200円
3時間500円
1日1,000円
期間: 4月中旬~雪が降るまで
※積雪の状況によっては貸し出し不可
貸出時間: 8:00~15:30

会津川口駅 時刻表

下りバス発	下り着	上り
8:15	8:06	5:22
10:25	9:40	7:06
14:10	14:58	8:41
15:35	18:47	12:31
17:25	21:33	15:29
19:00	23:31	19:09



会津川口駅
只見川沿いに船着場のように佇むホーム。只見線全線開通まではこの駅が会津若松発列車の終点となる。



第六只見川橋梁
Takuya Oyabu
(2010年以前)

本名

ほんな

本名駅

古民家の集落にかこまれ、ひっそりと佇む駅



至会津川口駅

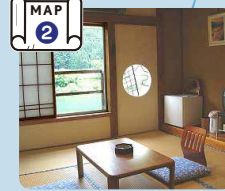

旅館鶴亀荘

旬にこだわった創作料理が自慢の温泉旅館。料理の美しさは写真映えすること間違いなし!只見川を眺めながらの湯浴みは最高だ。

問合せ:TEL. 0241-54-2724



湯倉温泉共同浴場

濃い目の温泉成分が人気の秘湯。休憩室も備わり窓からは只見川の景色がすばらしい。

入浴料:300円以上
営業時間:4~11月 7:00~20:00
12~3月 7:00~19:00
(日・木曜は定期清掃のため18:00まで)

会津越川

あいづごすかわ



下り	8:29	7:46
	10:39	10:01
	14:24	12:01
	15:49	15:08
	17:39	16:36
	19:14	18:21
上り	7:46	10:01
	12:01	15:08
	16:36	18:21
	19:16	

時刻表



会津越川駅

中には近隣の敬老会の記念写真が飾ってあり地域に愛される待合所。

秘境感ただよ狭谷エリア



食事処ひよっこ亭

周辺では貴重な食堂。大きく柔らかなチャーシューが入った「ゴロチャー麺」が人気。

営業時間:平日・土 11:30~15:00 L.O.
17:00~20:00 L.O.
日・祝 11:00~18:00 L.O.
定休日:月(祝日の場合その翌日)
問合せ:TEL. 0241-56-4936



伊夜彦神社

16世紀この地を支配した戦国武将によって祀られた。川に挟まれ島のようにっており、橋を渡って参拝する。橋の手前にはハート形に見える手水鉢がある。



It looks good!!

横田タクシー (株式会社滝沢)

料金:1時間200円
3時間500円
1日1,000円
期間:4月中旬~11月30日
※積雪の状況によっては貸し出し不可
貸出時間:9:00~16:30
申込み:TEL. 0241-56-4032



会津横田

あいづよこた

下り	8:34	7:41
	10:48	9:56
	14:33	11:56
	15:58	15:03
	17:48	16:31
	19:23	18:16
上り	7:41	9:56
	11:56	15:03
	16:31	18:16
	19:11	

時刻表



会津横田駅

約60年前、会津横田駅は横田鉾山の真ん中にあり、貨物車両も乗り入れていた。





第七只見川橋梁
Kenko Hachi
(2010年以前)



滝沢川のおう穴群

おう穴(ポットホール)は川底や河岸の岩上に水流によってできる円形の穴。自然が造り上げた奇岩を見ることが出来る。(足元が滑りやすいため注意!)



熊野神社と大権現清水

参道の入口に湧く清水があり、苔むした石段を登る。1191年に勧請された古い神社。



滝沢温泉(民宿松の湯)

民宿を営む「松の湯」では井戸から温泉が音を立てて湧きだす。玄関外には石の、玄関中には木彫りの置物がならび面白い。日帰り入浴はなんと100円。

入浴料:100円
営業時間:13:00~18:00
定休日:年中無休
問合せ:TEL. 0241-56-4970

お問い合わせ

金山町役場 復興観光課 観光係
〒968-0011
福島県大沼郡金山町大字川口字谷地393
TEL.0241-54-5327
<https://www.town.kaneyama.fukushima.jp>

金山町



一般社団法人金山町観光物産協会
〒968-0011
福島県大沼郡金山町大字川口字森/上473
TEL.0241-42-7211
<http://www.kaneyama-kankou.ne.jp>



宇奈多理神社と大塩の老杉

参道入口にある「大塩の老杉」は樹齢500年以上。狛犬の表情もゆるめでかわいい。



大塩天然炭酸場

古くから炭酸水が湧き出る井戸。1905年陶器のボトルでヨーロッパに輸出された。地域の方々に守られ清潔に維持されている。



大塩温泉共同浴場

ぬるめの炭酸温泉。炭酸の効果で血行が促進され「美肌の湯」とも言われる。露天風呂もあり、只見川を見下ろす。

入浴料:300円以上
営業時間:7:30~20:00
(11月~3月 8:30~20:00)
定休日:年中無休



奥会津金山 天然炭酸の水

この天然炭酸水を地下から汲み上げ、鉄分を除去しさらに飲みやすくボトルリングしたミネラルウォーター。道の駅(P7)やせせらぎ荘(P10)、金山町観光情報センター(P9)などで販売している。



湧水・流水・温泉水、雪の恵みを満喫しよう!



会津大塩駅

田んぼの真ん中にポツンとあり、見通しが良く気持ちが良い。



大塩体育館前(天然炭酸水保存会)
料金:3時間500円/
1日1,000円
※1時間での貸出しはありません。
期間:4月中旬~11月30日
※積雪の状況によっては貸出し不可
貸出時間 :9:00~17:30
申込み:TEL.090-5114-8013